Los contenidos están sujetos a licencia Creative Commons Reconocimiento 3.0
Edukiak Creative Commons Aitortu 3.0 lizentziapean daude

BASE TOPOGRÁFICA ARMONIZADA (BTA-5)
DATU-BASE TOPOGRAFIKO BATERATUA (BTA-5)

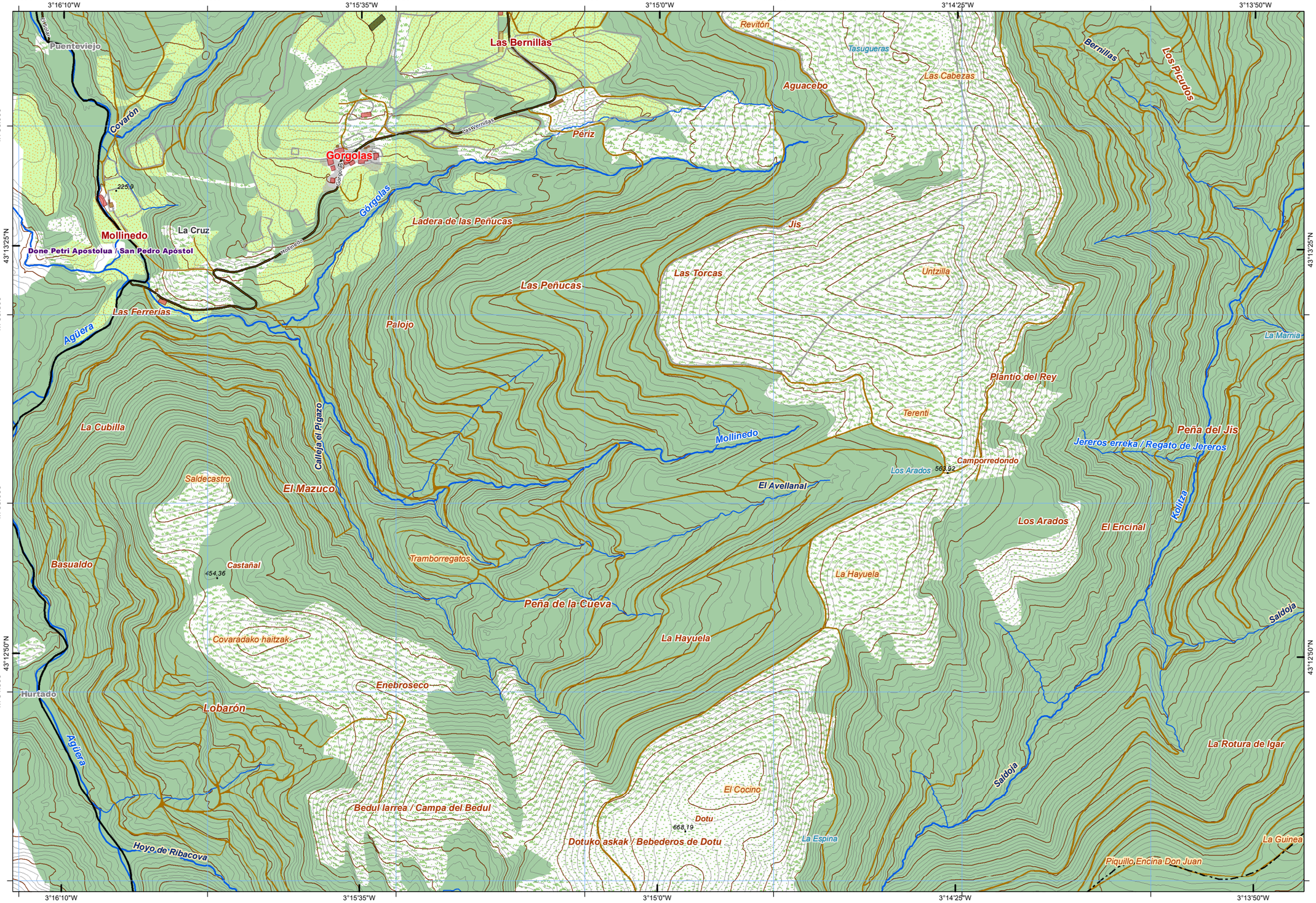

geo euskadi

	37	38	39	40	41
60	61	62	63	64	65
85	86	87	88	89	
110	111	112	113	114	
136	137	138	139		
	169	170	171		
		203	204		

Distribución hojas 1:50.000 — *1:50.000 eskalako orrien banaketa*

			5-2	6-2	7-2	8-2
		4-3	5-3	6-3	7-3	8-3
		4-4	5-4	6-4	7-4	8-4
2-5	3-5	4-5	5-5	6-5	7-5	8-5
2-6	3-6	4-6	5-6	6-6	7-6	8-6
	3-7	4-7	5-7	6-7	7-7	8-7
	3-8	4-8	5-8	6-8	7-8	8-8

Distribución hojas 1:5.000 — *1:5.000 eskalako orrien banaketa*

INFORMACIÓN CARTOGRÁFICA:
INFORMAZIO KARTOGRAFIKOA:

Escala *Eskala* **1:10.000** (DIN-A3)

100 0 100 200 300 400 mts

Sistema geodésico de referencia: **ETRS89**
Sistema de representación cartográfica: **Proyección U.T.M. Huso 30N**
Origen de longitudes: **Meridiano de Greenwich**
Origen de altitudes: **Nivel Medio del Mar en Alicante**
Origen de los datos: **Vuelo Fotogramétrico de 2013**
*Erreferentziazko Sistema Geodesikoa: **ETRS89***
*Irudikapen kartografikoaren sistema: **U.T.M. proiekzioa. 30 ziria Iparraldea***
*Longitudeen jatorria: **Greenwich-eko meridianoa***
*Altitudeen jatorria: **Alacanteko itsasoko batez besteko maila***
*Datuen jatorria: **2013ko hegaldi fotogrametrikoa***

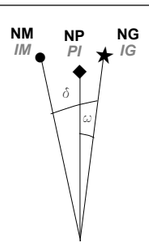

NM - Norte Magnético — *IM - Ipar Magnetikoa*
NG - Norte Geográfico — *IG - Ipar Geografikoa*
NP - Norte de la Proyección — *PI - Proiekzioaren Iparra*

DATOS REFERIDOS AL CENTRO DE LA HOJA:
ORRIAREN ERDI GUNEARI DAGOZKION DATUAK:

Valor medio de la declinación magnética el 01/09/2014
2014-09-01an deklinazio magnetikoaren batez besteko balioa
δ = 1º 13' W

Variación anual: 7,8' E
Urteko aldaketa:

Convergencia de la cuadrícula
Sareta bateratasuna
ω = 0º 10' 16,3182'' W

Factor de Escala: 0,99960507
Eskala-faktorea

COORDENADAS DE LAS ESQUINAS DE LA VISTA:
BISTAREN ERTZEN KOORDINATUAK:

	-X(m)-	-Y(m)-	
Esquina SW	477.983,807	4.783.971,204	*Hego-mendebaldeko ertza*
Esquina NW	477.983,807	4.786.304,044	*Ipar-mendebaldeko ertza*
Esquina NE	481.406,307	4.786.304,044	*Ipar-ekialdeko ertza*
Esquina SE	481.406,307	4.783.971,204	*Heho-ekialdeko ertza*

Edición: **1ª diciembre 2014**
Argitaraldia:1.a, 2014eko abendua

Autor y Editor: **Dirección de Planificación Territorial y Urbanismo.**
Egilea eta Argitaratzailea: Lurralde Plangintzaren eta Hirigintzaren Zuzendaritza.

Este mapa se distribuye en www.geoeuskadi.net
Mapa hori honako esteka honetan dago eskuragarri: www.geoeuskadi.net

PUNTOS DE REFERENCIA *ERREFERENTZI PUNTUAK*
Punto GNSS — *GNSs puntoa*

SERVICIOS E INSTALACIONES *ZERBITZU ETA INSTALAZIOAK*
Poste de tendido eléctrico — *Linea elektrikoko zutoinak*
Faro — *Itsas-argia*
Alta tensión — *Tentsio altua*
Conducción de agua — *Ur- hodiak*
Explotación minera — *Meatego*
Instalación sanitaria — *Osasun instalazioa*
Edificación ligera — *Etxe arinak*
Torre de tendido eléctrico — *Linea elektrikoko dorreak*
Aerogenerador — *Aerosorgailu*
Antena — *Antena*
Media tensión — *Tentsio ertaina*
Cond. genérica — *Hodiak*
Presa — *Presa*
Camping — *Kanpina*
Aeropuerto — *Aireportua*
Núcleos urbanos — *Hirigunea*
Artificializado — *Artifizializatua*
Zona quemada — *Erretako zonaldea*
Cortafuegos — *Sutebidiak*
Cultivos — *Laborantzak*
Natural — *Basoa*
Pastizal — *Larrea*
Depósito — *Biltegi*
Campo de golf — *Golf zelaia*
Estación de tren — *Tren geltokia*
Playas, dunas y arenales — *Hondartzak, dunak eta harealzak*
Coberturas húmedas — *Iguzume hezeak*
Vegetación, arbolado urbano y equipamientos — *Begetalzioa, hiriko zuhaitzak eta ekipamenduak*

CUBIERTA TERRESTRE *LURRAZALA*
Arbolado forestal — *Basoa-zuhaitzla*
Suelo desnudo — *Lur gorriak*
Roquedo — *Harlaitza*
Prado — *Belarola*

HIDROGRAFÍA *HIDROGRAFIA*
Fuente — *Iturri*
Pozo — *Putzu*
Corrientes Hidrográficas — *Hidrografiako korronteak*
Otras corrientes — *Beste korronte batzuk*
Corriente principal — *Korronte nagusia*
Corriente artificial — *Korronte artifizala*
Conexión a corriente — *Korrontearri lotura*

EDIFICACIONES *ERAIKINAK*
Edificación genérica — *Eraikin arrunta*
Edificio religioso — *Eraikin erlijiosoa*
Invernadero — *Negutegia*
Edificación en ruinas — *Eraikin hondatuak*
Edificio singular — *Eraikin garrantzitsua*
Nave — *Industria-nabe*

LÍMITES *MUGAK*
Límite autonómico — *Autonomia Erkidegoko muga*
Límite municipal — *Udal-lurraldeko muga*
Límite de Territorio Histórico — *Lurralde Historikoko muga*

RED DE TRANSPORTES *GARRAIO SAREA*
Autopistas, autovías y vías de doble calzada — *Autopistak, autobideak eta kalzada bikoitzeko errepideak*
Carreteras principales — *Errepide nagusiak*
Otras vías revestidas — *Beste errepide batzuk*
Ferrocarril — *Trena*
Funicular — *Funikularra*
Metro — *Metroa*
Tranvía — *Tranbia*
Carril bici — *Bizikleta errailak*
Senda — *Bidexka*

EUSKO JAURLARITZA GOBIERNO VASCO
INGURUMEN ETA LURRALDE POLITIKA SAILA — DEPARTAMENTO DE MEDIO AMBIENTE Y POLÍTICA TERRITORIAL
DIRECCIÓN DE PLANIFICACIÓN TERRITORIAL y URBANISMO
LURRALDE PLANGINTZAREN eta HIRIGINTZAREN ZUZENDARITZA

BASE TOPOGRÁFICA ARMONIZADA [BTA-5] del GOBIERNO VASCO
EUSKO JAURLARITZAKO DATU-BASE TOPOGRAFIKO BATERATUA [BTA-5]

HOJA: **60-7-6** *ORRIA:*