Los contenidos están sujetos a licencia
Creative Commons Reconocimiento 3.0
Edukiak Creative Commons
Reconocimiento 3.0 lizentziapean daude

BASE TOPOGRÁFICA ARMONIZADA (BTA-5)
DATU-BASE TOPOGRAFIKO BATERATUA (BTA-5)

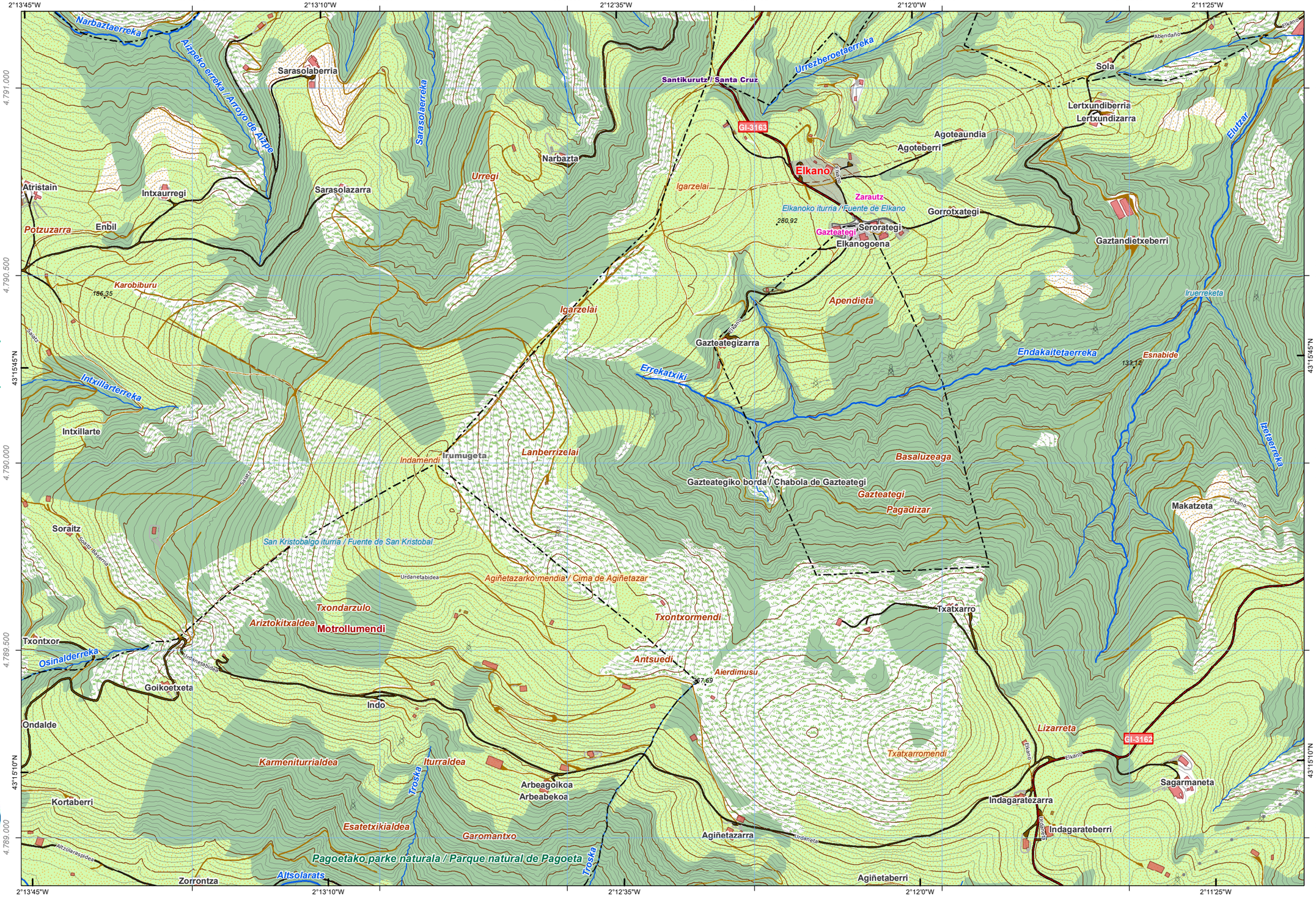

CUBIERTA TERRESTRE / LURRAZALA
Arbolado forestal / Baso-zuhaztia
Zona quemada / Erretakiz zonaldea
Cortafuegos / Suebakiak
Cultivos / Laborantzak
Matorral / Mortadia
Pastizal / Larrea
Playas, dunas y arenales / Hondartzak, dunak eta harealzak
Coberturas húmedas / Iguzume hezeak
Vegetación, arbolado urbano y equipamientos / Begetazioa, hiriko zuhaitzak eta ekipamenduak
Núcleos urbanos / Hirigunea
Artificializado / Artifizializatua
Suelo desnudo / Lur gorriak
Roquedo / Harkaitza
Prado / Belardia
SERVICIOS E INSTALACIONES / ZERBITZU ETA INSTALAZIOAK
Torre de tendido eléctrico / Linea elektrikoko dorreak
Poste de tendido eléctrico / Linea elektrikoko zutoinak
Aerogenerador / Aerosorgailu
Antena / Antena
Faro / Itsas-argia
Media tensión / Tentsio ertaina
Muy alta tensión / Tentsio oso altua
Alta tensión / Tentsio altua
Cond. genérica / Hodiak
Cond. hidrocarburos / Hidrokarburo-hodiak
Conducción de agua / Ur- hodiak
Depósito / Biltegi
Explotación minera / Meatelg
Presa / Presa
Campo de golf / Golf zelaia
Instalación sanitaria / Osasun instalazioa
Camping / Kanpina
Edificación ligera / Etxe arinak
Aeropuerto / Aireportua
Estación de autobuses / Autobusen geltokia
Estación de tren / Tren geltokia
PUNTOS DE REFERENCIA / ERREFERENTZI PUNTUAK
Punto GNSS / GNSS puntua
HIDROGRAFÍA / HIDROGRAFIA
Corrientes Hidrográficas / Hidrografiako korronteak
Otras corrientes / Beste korronte batzuk
Corriente artificial / Korronte artifiziala
Pozo / Putzu
Fuente / Iturri
Corriente principal / Korronte nagusia
Conexión a corriente / Korronteari lotura
Invernadero / Negutegia
EDIFICACIONES / ERAIKINAK
Edificación genérica / Eraikin orokorra
Edificación en ruinas / Eraikin hondatuak
Edificio religioso / Eraikin erlijiosoa
Edificio singular / Eraikin garrantzitsua
Nave / Industria-nabe
LÍMITES / MUGAK
Límite autonómico / Autonomia Erkidegoko muga
Límite municipal / Udalerrituko muga
Límite de Territorio Histórico / Lurralde Historikoko muga
RED DE TRANSPORTES / GARRAIO SAREA
Autopistas, autovías y vías de doble calzada / Autopistak, autobideak eta kalzada bikoitzeko errepideak
Carreteras principales / Errepide nagusiak
Otras vías revestidas / Beste errepide batzuk
Ferrocarril / Trena
Funicular / Funikularra
Metro / Metroa
Carril bici / Bizikleta errailia
Tranvía / Tranbia
Senda / Bidezidor

	37	38	39	40	41
60	61	62	63	64	65
85	86	87	88	89	
110	111	112	113	114	
136	137	138	139		
	169	170	171		
		203	204		

Distribución hojas 1:50.000 — *1:50.000 eskalako orrien banaketa*

1-1	2-1	3-1	4-1				
1-2	2-2	3-2	4-2	5-2	6-2	7-2	8-2
1-3	2-3	3-3	4-3	5-3	6-3	7-3	8-3
1-4	2-4	3-4	4-4	5-4	6-4	7-4	8-4
1-5	2-5	3-5	4-5	5-5	6-5	7-5	8-5
1-6	2-6	3-6	4-6	5-6	6-6	7-6	8-6
1-7	2-7	3-7	4-7	5-7	6-7	7-7	8-7
1-8	2-8	3-8	4-8	5-8	6-8	7-8	8-8

Distribución hojas 1:5.000 — *1:5.000 eskalako orrien banaketa*

INFORMACIÓN CARTOGRÁFICA:
INFORMAZIO KARTOGRAFIKOA:

Escala *Eskala* **1:10.000** (DIN-A3)

100 0 100 200 300 400 mts

Sistema geodésico de referencia: **ETRS89**
Sistema de representación cartográfica: **Proyección U.T.M. Huso 30N**
Origen de longitudes: **Meridiano de Greenwich**
Origen de altitudes: **Nivel Medio del Mar en Alicante**
Origen de los datos: **Vuelo Fotogramétrico de 2013**
*Erreferentziazko Sistema Geodesikoa: **ETRS89***
*Irudikapen kartografikoaren sistema: **U.T.M. proiekzioa. 30 zirla Iparraldea***
*Longitudeen jatorria: **Greenwich-eko meridianoa***
*Altitudeen jatorria: **Alacanteko itsasoko batez besteko maila***
*Datuen jatorria: **2013ko hegaldi fotogrametrikoa***

NM - Norte Magnético — *IM - Ipar Magnetikoa*
NG - Norte Geográfico — *IG - Ipar Geografikoa*
NP - Norte de la Proyección — *PI - Proiekzioaren Iparra*

DATOS REFERIDOS AL CENTRO DE LA HOJA:
ORRIAREN ERDI GUNEARI DAGOZKION DATUAK:

Valor medio de la declinación magnética el 01/09/2014
2014-09-01an deklinazio magnetikoaren batez besteko balioa
δ = 1º 01' W
Variación anual: *Urteko aldaketa:* 7,6' E
Convergencia de la cuadrícula *Sareta bateratasuna* ω = 0º 32' 33,2244" E
Factor de Escala: *Eskala-faktorea* 0,99965079

COORDENADAS DE LAS ESQUINAS DE LA VISTA:
BISTAREN ERTZEN KOORDINATUAK:

	-X(m)-	-Y(m)-	
Esquina SW	562.543,430	4.788.872,303	*Hego-mendebaldeko ertza*
Esquina NW	562.543,430	4.791.205,143	*Ipar-mendebaldeko ertza*
Esquina NE	565.965,930	4.791.205,143	*Ipar-ekialdeko ertza*
Esquina SE	565.965,930	4.788.872,303	*Heho-ekialdeko ertza*

Edición: 1ª diciembre 2014
Argitaraldia:1.a, 2014eko abendua
Autor y Editor: Dirección de Planificación Territorial y Urbanismo.
Egilea eta Argitaratzailea: Lurralde Plangintzaren eta Hirigintzaren Zuzendaritza.
Este mapa se distribuye en www.geoeuskadi.net
Mapa hori honako esteka honetan dago eskuragarri: www.geoeuskadi.net

EUSKO JAURLARITZA — GOBIERNO VASCO
INGURUMEN ETA LURRALDE POLITIKA SAILA — DEPARTAMENTO DE MEDIO AMBIENTE Y POLÍTICA TERRITORIAL
DIRECCIÓN DE PLANIFICACIÓN TERRITORIAL y URBANISMO
LURRALDE PLANGINTZAREN eta HIRIGINTZAREN ZUZENDARITZA

BASE TOPOGRÁFICA ARMONIZADA
[BTA-5] del GOBIERNO VASCO
EUSKO JAULARITZAKO DATU-BASE TOPOGRAFIKO BATERATUA
[BTA-5]

HOJA: **63-8-4** *ORRIA:*