

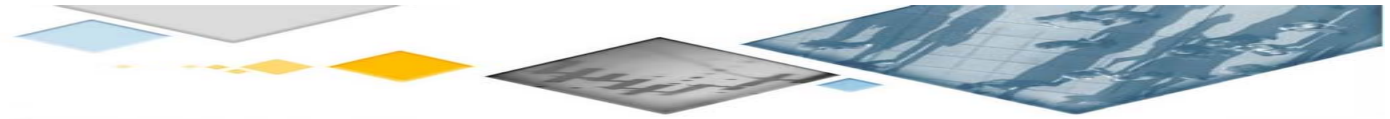

Lurdata

Aplicación GIS de consulta de datos estadísticos

1- Selección Geográfica

- Ambito predefinido: municipio, distrito, sección, edificio...
- Ambito flexible: polígono, recta, punto

2- Selección de Estadísticas

- Población
- Economía
- Sociedad
- Portales y directorio

3- Servicios complementarios

- Gestión de capas
- Registro

Acceso a la aplicación.

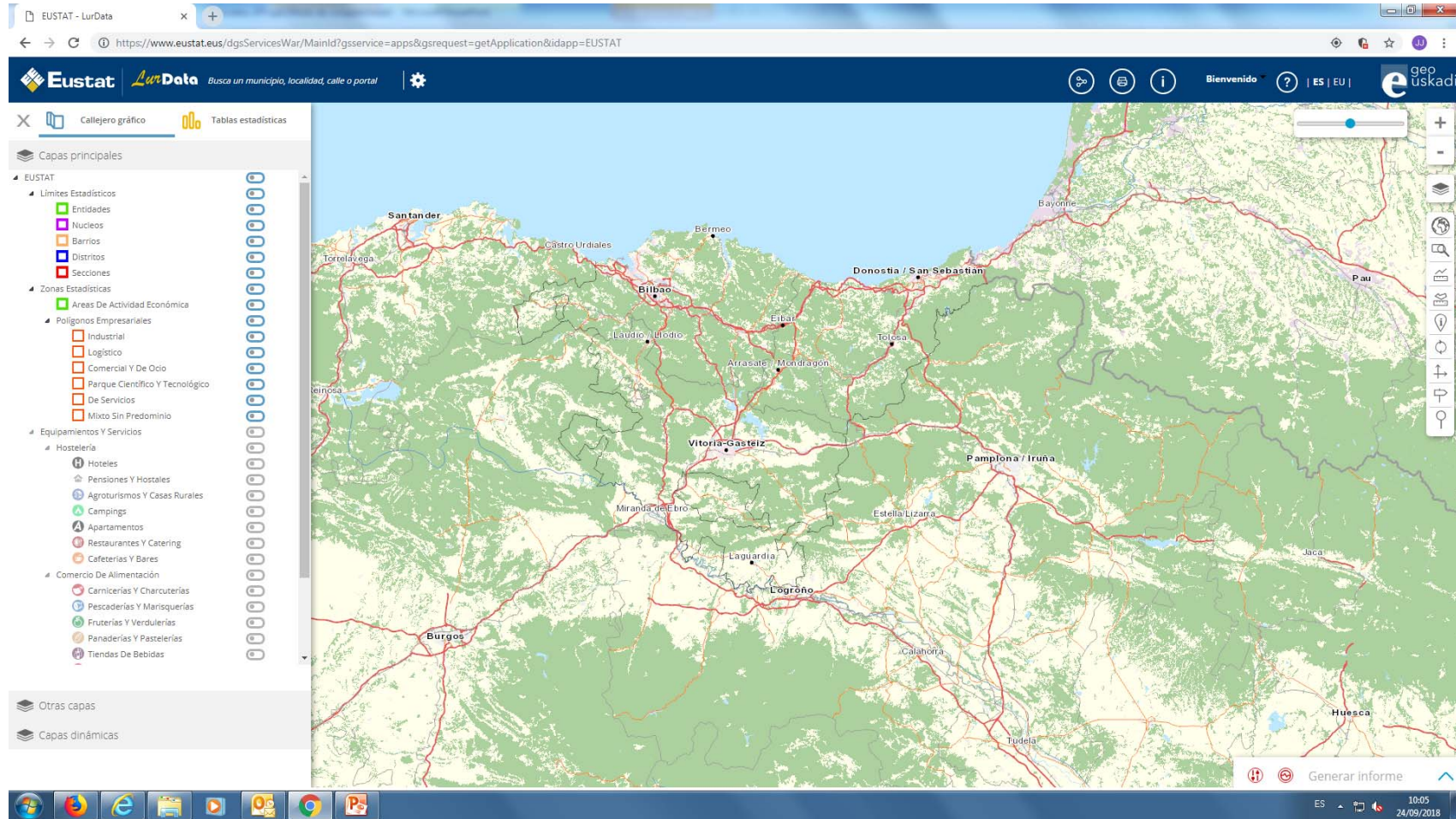

Acceso a la aplicación.

Selección geográfica Punto

Seleccionamos un punto en el espacio y establecemos un radio de circunferencia para delimitar el área

Selección geográfica **Linea**

Dibujamos una línea en el espacio y establecemos una distancia a la misma para delimitar el área

Selección geográfica **Polígono**

Dibujamos directamente el polígono a través de la herramienta de edición de la aplicación

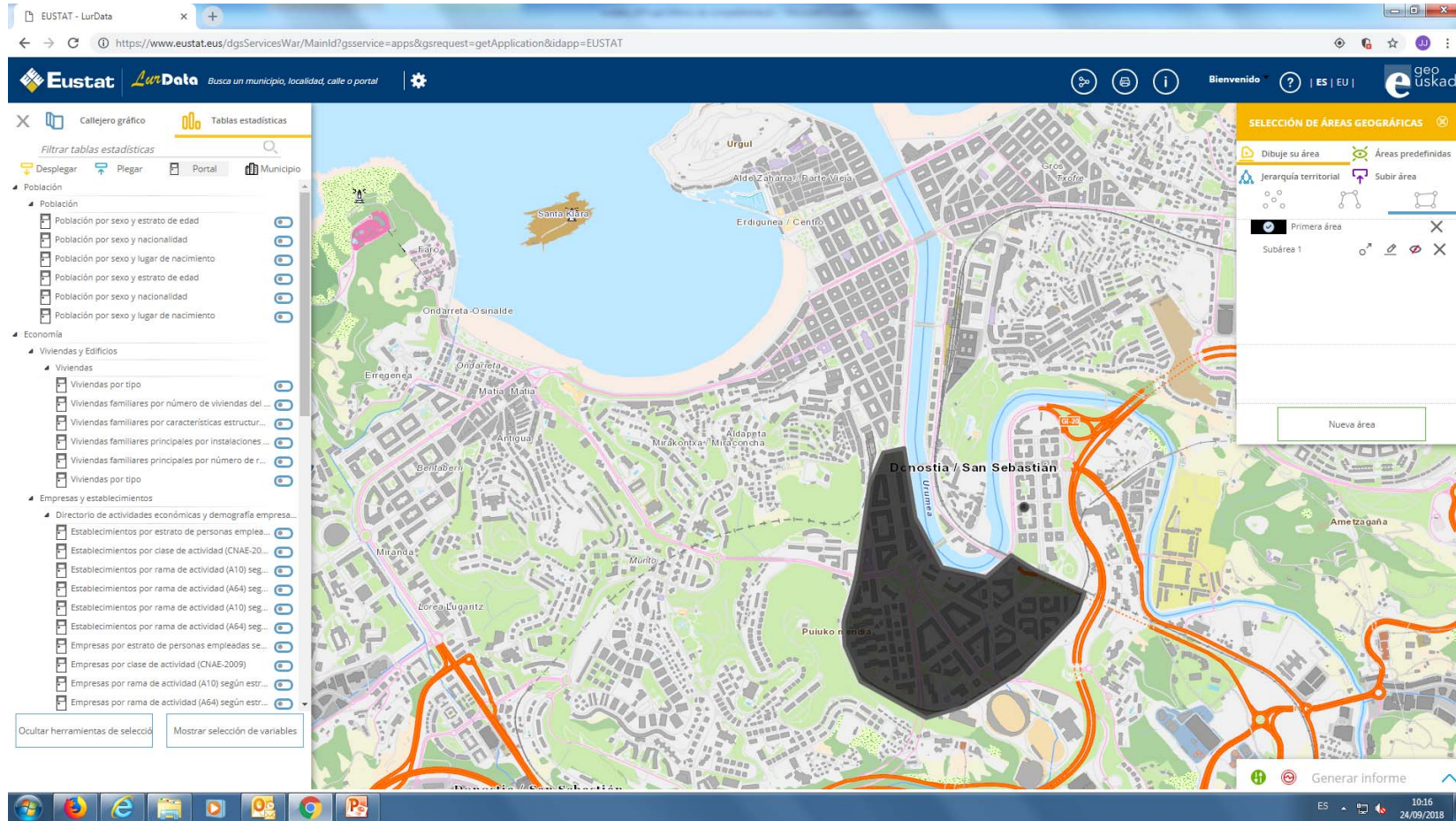

Selección estadística **Tabla**

Seleccionamos los valores que nos interesa obtener para cada una de las tablas, que va a ofrecer los datos correspondientes al área seleccionada

- Left Panel (Variables):** A tree view for selecting statistical variables. The 'Población' (Population) category is expanded, and 'Población por sexo y lugar de nacimiento' is selected. The 'Economía' (Economy) category is also visible.
- Center Panel (Map):** A map of San Sebastián, Basque Country, with a specific area shaded in black. The map includes labels for various neighborhoods and landmarks.
- Right Panel (SELECCIÓN DE ÁREAS GEOGRÁFICAS):** A panel for selecting geographic areas. It includes options for 'Dibuje su área' (Draw your area), 'Áreas predefinidas' (Predefined areas), and 'Jerarquía territorial' (Territorial hierarchy). A 'Primerá área' (First area) is selected, and a 'Subárea 1' (Subarea 1) is also visible.
- Bottom Panel (Generar informe):** A panel for generating reports. It includes a 'Tipo de área: Dibuje su área' (Area type: Draw your area) dropdown, a 'Población por sexo y lugar de nacimiento' (Population by sex and place of birth) dropdown, and buttons for 'Verificar' (Verify), 'Eliminar' (Delete), 'Descargar informe' (Download report), and 'Ver informe' (View report).

The Windows taskbar at the bottom shows the system tray with the date and time: 12:19 on 24/09/2018.

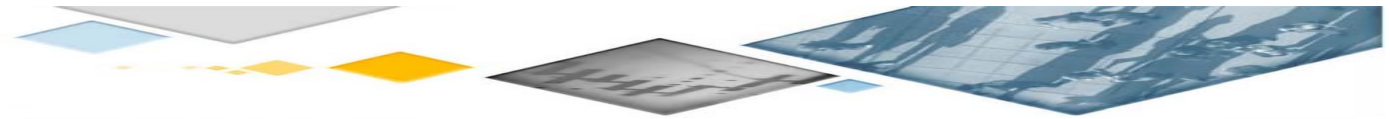

EUSTAT - LurData

https://www.eustat.eus/dgsServic

Banco de datos de Series históric

https://www.eustat.eus/dgsServicesWar/MainId?gsservice=sts&gsrequest=getReport&format=HTML&nameFile=3fad7c22-6e...

Eustat

Tabla Población por sexo y lugar de nacimiento

ÁREA	SEXO	LUGAR DE NACIMIENTO	PERIODO	VALOR
Primera área	Hombres	Total	2016	10,283
			2017	10,301
		Total CAE	2016	7,427
			2017	7,355
		Araba/Álava	2016	79
			2017	73
		Gipuzkoa	2016	7,083
			2017	7,017
		Bizkaia	2016	265
			2017	265
	Otras provincias	2016	1,715	
		2017	1,732	
	Extranjero	2016	1,141	
		2017	1,214	
	Mujeres	Total	2016	12,757
			2017	12,786
		Total CAE	2016	8,500
			2017	8,480
		Araba/Álava	2016	116
			2017	116
Gipuzkoa		2016	8,049	
		2017	8,021	
Bizkaia		2016	335	
		2017	343	
Otras provincias	2016	2,475		
	2017	2,463		
Extranjero	2016	1,782		
	2017	1,843		

Superposición de capas cartográficas. Ayuda a la selección. Secciones censales

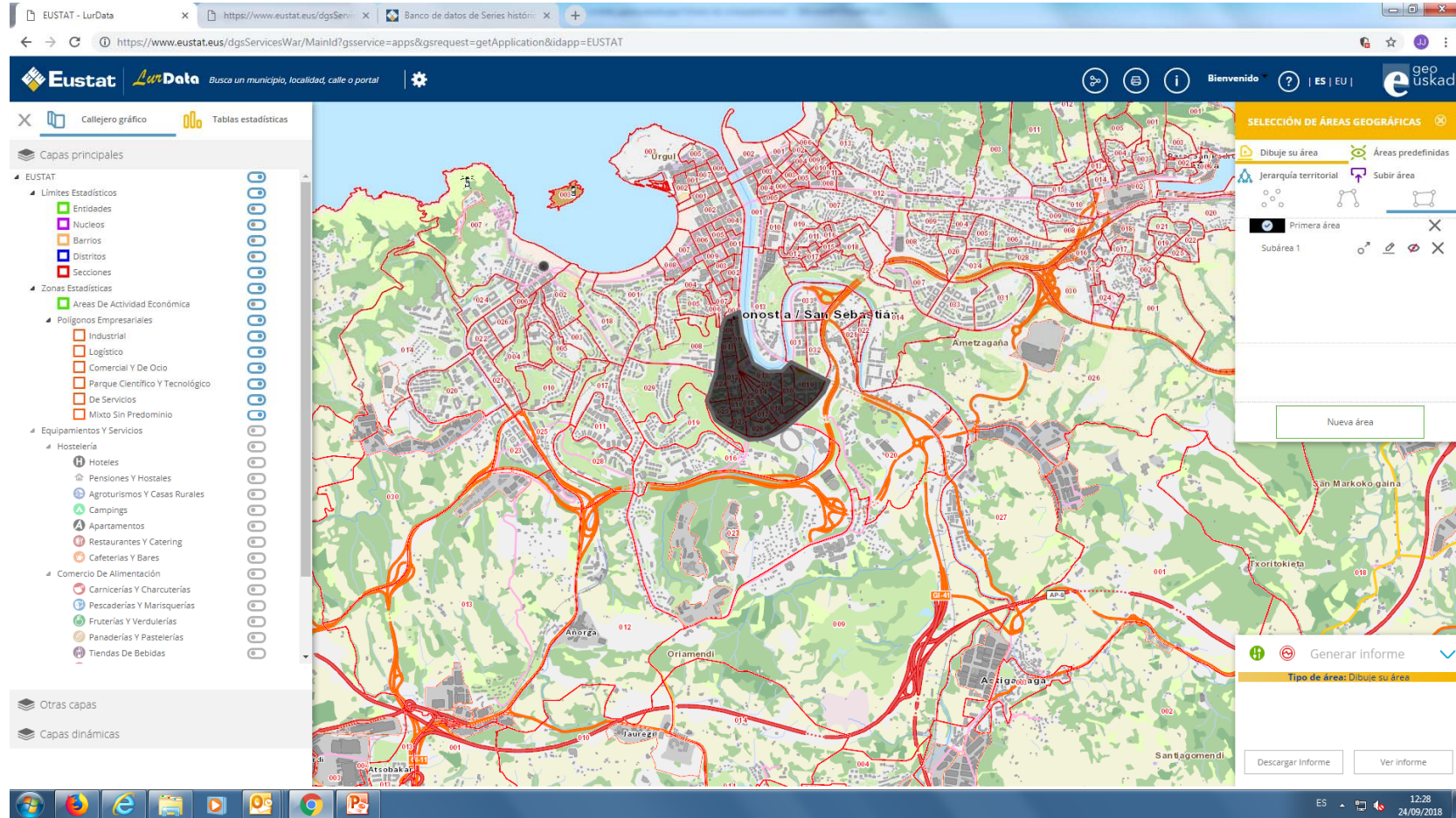

Superposición de capas cartográficas. Ayuda a la selección. Polígonos empresariales

- EUSTAT**
 - Limites Estadísticos
 - Entidades
 - Nucleos
 - Barrios
 - Distritos
 - Secciones
 - Zonas Estadísticas
 - Áreas De Actividad Económica
 - Polígonos Empresariales
 - Industrial
 - Logístico
 - Comercial Y De Ocio
 - Parque Científico Y Tecnológico
 - De Servicios
 - Mixto Sin Predominio
 - Equipamientos Y Servicios
 - Hostelería
 - Hoteles
 - Pensiones Y Hostales
 - Agroturismos Y Casas Rurales
 - Campings
 - Apartamentos
 - Restaurantes Y Catering
 - Cafeterías Y Bares
 - Comercio De Alimentación
 - Carnicerías Y Charcuterías
 - Pescaderías Y Marisqueerías
 - Fruterías Y Verdulerías
 - Panaderías Y Pastelerías
 - Tiendas De Bebidas
- Otras capas
- Capas dinámicas

The right sidebar, titled 'Otros mapas base', lists various map styles and orthophotos:

- Híbrido
- Topográfico
- Gris
- Ortofotos
 - Orto 2017 0,25m
 - Orto Urbana 2017 0,25m
 - Orto 2016 0,25m
 - Falso Color 2016 0,25m
 - Orto 2015 0,25m
 - Falso Color 2015 0,25m
 - Orto 2014 0,25m
 - Falso Color 2014 0,25m
 - Orto 2013 0,25m
 - Falso Color 2013 0,25m
 - Orto 2012 0,25m
 - Falso Color 2012 0,25m
 - Orto 2011 0,25m

The bottom of the screen shows the Windows taskbar with various application icons and the system tray displaying the time as 12:34 and the date as 24/09/2018.

Superposición de capas cartográficas. Ayuda a la selección. Equipamientos y servicios

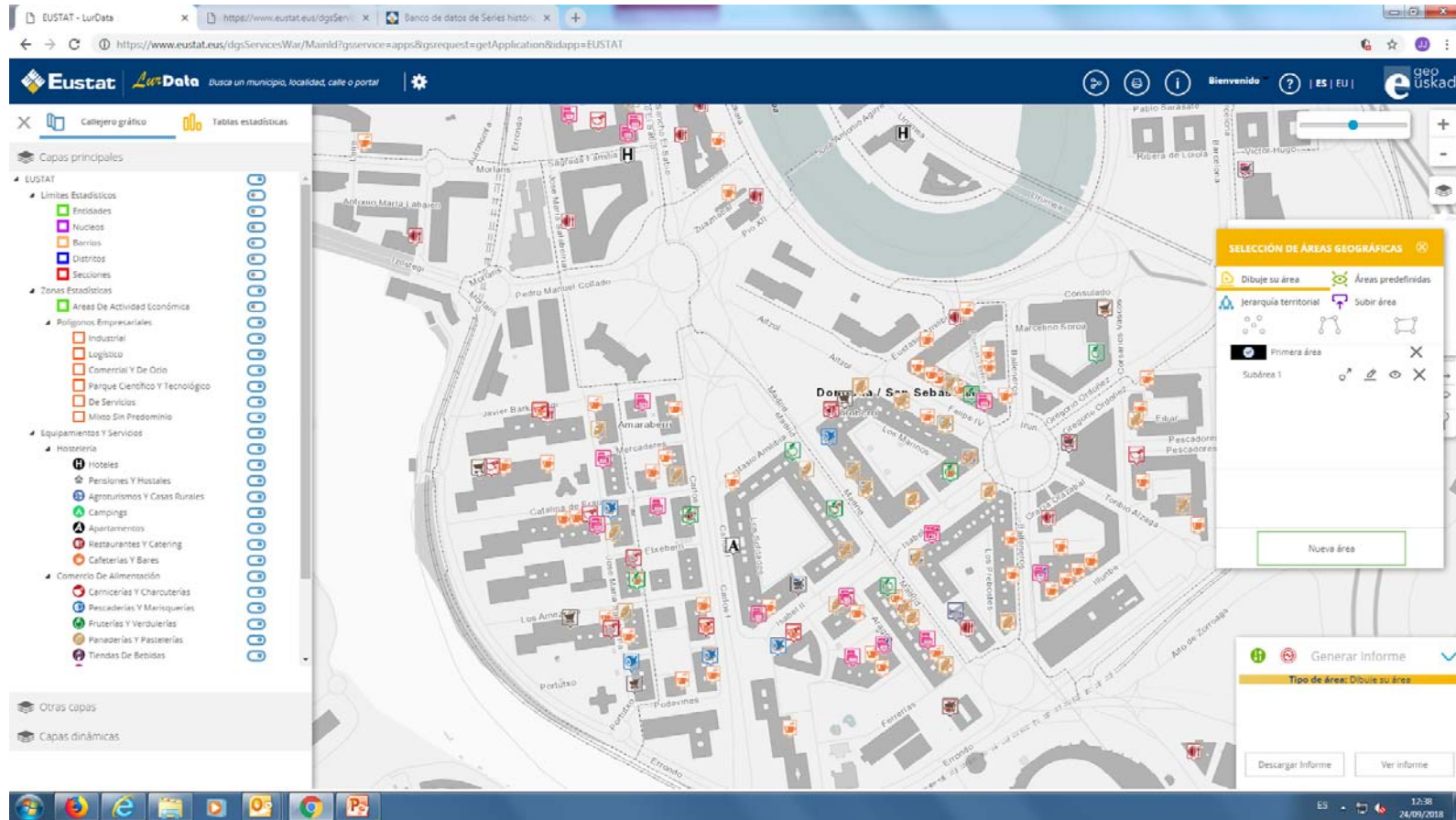

Areas predefinidas. Edificio

The main interface is divided into several sections:

- Variables:** A sidebar on the left titled "Variables" allows filtering and selecting variables. The selected variable is "Población por sexo y nacionalidad" for the year 2017. Other options include "sexo (3 seleccionados)", "grupos de países por nacionalidad (9 seleccionados)", "Viviendas por tipo", and "Empresas por clase de actividad (CNAE-2009)".
- Map:** The central map shows a street grid with buildings highlighted in blue. Street names visible include "Renio", "Zubimusu", "Ondarreta", "La D...", "Viteña Gasteiz", "Dobare Garazi", "Tolosa", "Antonio Arzak", "Carmelo El Reparal", "Errota-Aur", "Jose Maria Sar Plaza", "Calle Sansuena", "Balsa Berr Plaza", "Beni", "Zarauz", "Lezoro", "Trento", "Majaleen", "Antonio Guzmán", and "Tolosa".
- SELECCIÓN DE ÁREAS GEOGRÁFICAS:** A panel on the right titled "SELECCIÓN DE ÁREAS GEOGRÁFICAS" offers options to "Dibuje su área" or "Áreas predefinidas". Under "Áreas predefinidas", the "Edificios" option is selected. Other options include "Territorio histórico", "Municipios", "Secciones", "Ejes de vía", "Hostelería", "Subárea 6", and "Ciudades 7".
- Generar informe:** A button labeled "Generar informe" is visible at the bottom right of the map area.

The Windows taskbar at the bottom shows the system clock as 12:45 on 24/09/2018.

Jeraquía territorial. Todos los barrios de Donostia – San Sebastian

ÁREA	MUNICIPIOS	BARRIOS	SEXO	EDAD	PERIODO	VALOR
Primera área	Donostia / San Sebastián	001 - Aiete	Hombres	Total	2017	6.846
				0 - 14	2017	1.193
				15 - 19	2017	385
				20 - 24	2017	396
				25 - 29	2017	380
				30 - 34	2017	402
				35 - 39	2017	459
				40 - 44	2017	535
				45 - 49	2017	549
				50 - 54	2017	531
				55 - 59	2017	496
				60 - 64	2017	437
				65 - 69	2017	410
				70 - 74	2017	315
				>= 75	2017	358
		Total		2017	7.084	
		Mujeres	0 - 14	2017	1.109	
			15 - 19	2017	339	
			20 - 24	2017	314	
			25 - 29	2017	341	
			30 - 34	2017	393	
			35 - 39	2017	512	
			40 - 44	2017	530	
			45 - 49	2017	620	
			50 - 54	2017	551	
			55 - 59	2017	571	
			60 - 64	2017	521	
65 - 69	2017		450			
005 - Añorga	Hombres	Total	2017	1.027		
		0 - 14	2017	162		
		15 - 19	2017	46		
		20 - 24	2017	46		
		25 - 29	2017	46		

Subir área. Capas en formato shp

SELECCIÓN DE ÁREAS GEOGRÁFICAS

- SELECCIÓN POR EL USUARIO
- Dibuje su área
- Áreas predefinidas
- Jerarquía territorial
- Subir área

Primera área
No tiene ninguna área seleccionada

Nueva área

SELECCIONES GUARDADAS

SELECCIONES DINÁMICAS

- *Fuente: Diputaciones Forales
- *Fuente: IDEE. Estatales
- *Otras Fuentes

Jaca

Huesca

Añadir SHP

1. Seleccione los tres ficheros obligatorios de un shape o un archivo comprimido:

Ficheros obligatorios

Fichero .shp:

Fichero .dbf:

Fichero .shx:

Fichero comprimido

Fichero .zip:

También puede arrastrar los ficheros aquí

**El tamaño máximo permitido de los archivos es de 10MB

2. Indique el sistema de coordenadas:

SRS:

Limpiar Subir

Procesando solicitud...

ES 13:07 24/09/2018